MINISTÉRIO DA EDUCAÇÃO
INSTITUTO FEDERAL DO ESPÍRITO SANTO

ANEXO III DA RESOLUÇÃO CS Nº XX/2015

FLUXO DEMANDANTE CAMPUS/CEFOR

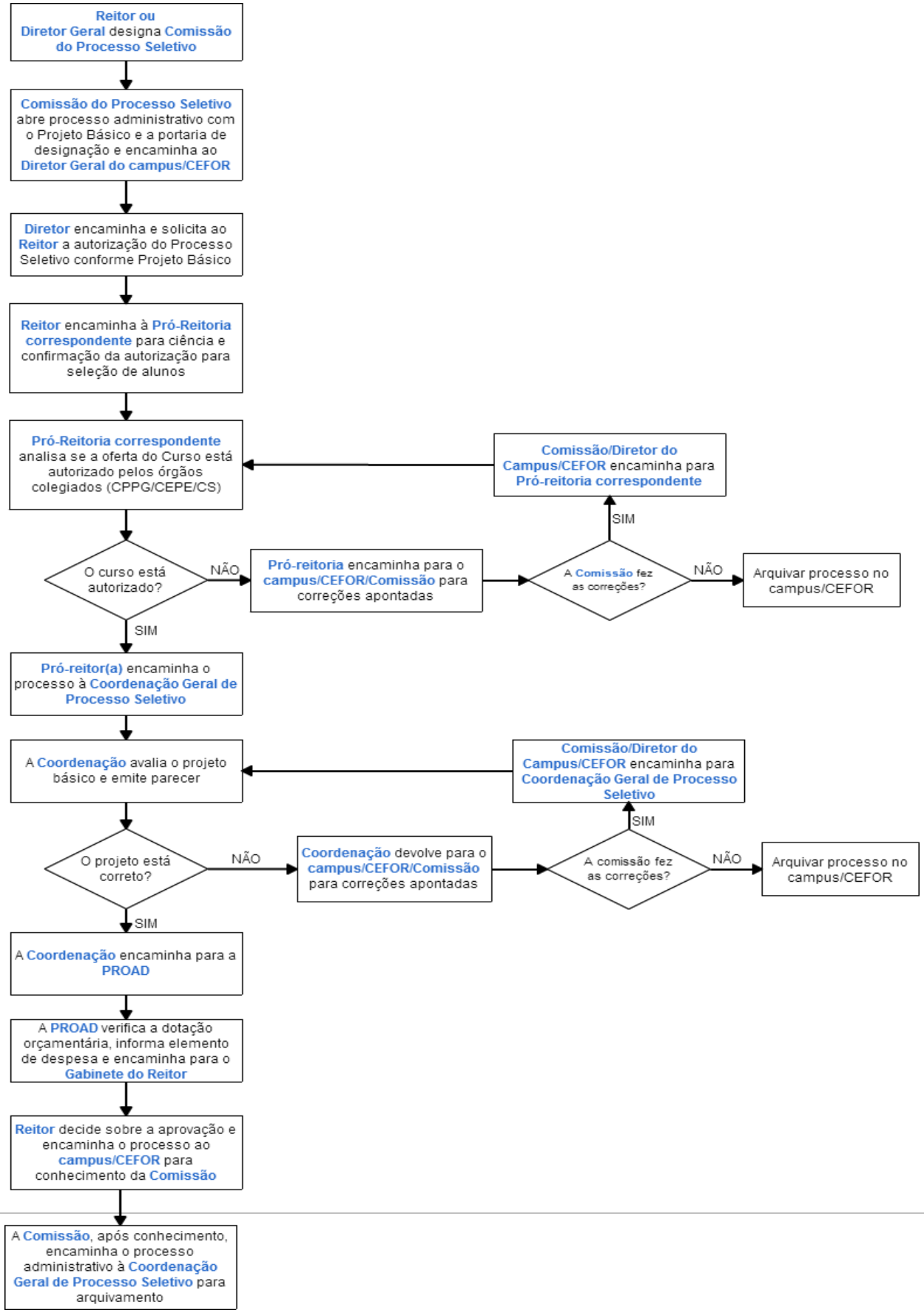

MINISTÉRIO DA EDUCAÇÃO
INSTITUTO FEDERAL DO ESPÍRITO SANTO

CONTINUAÇÃO DO ANEXO III DA RESOLUÇÃO CS Nº XX/2015
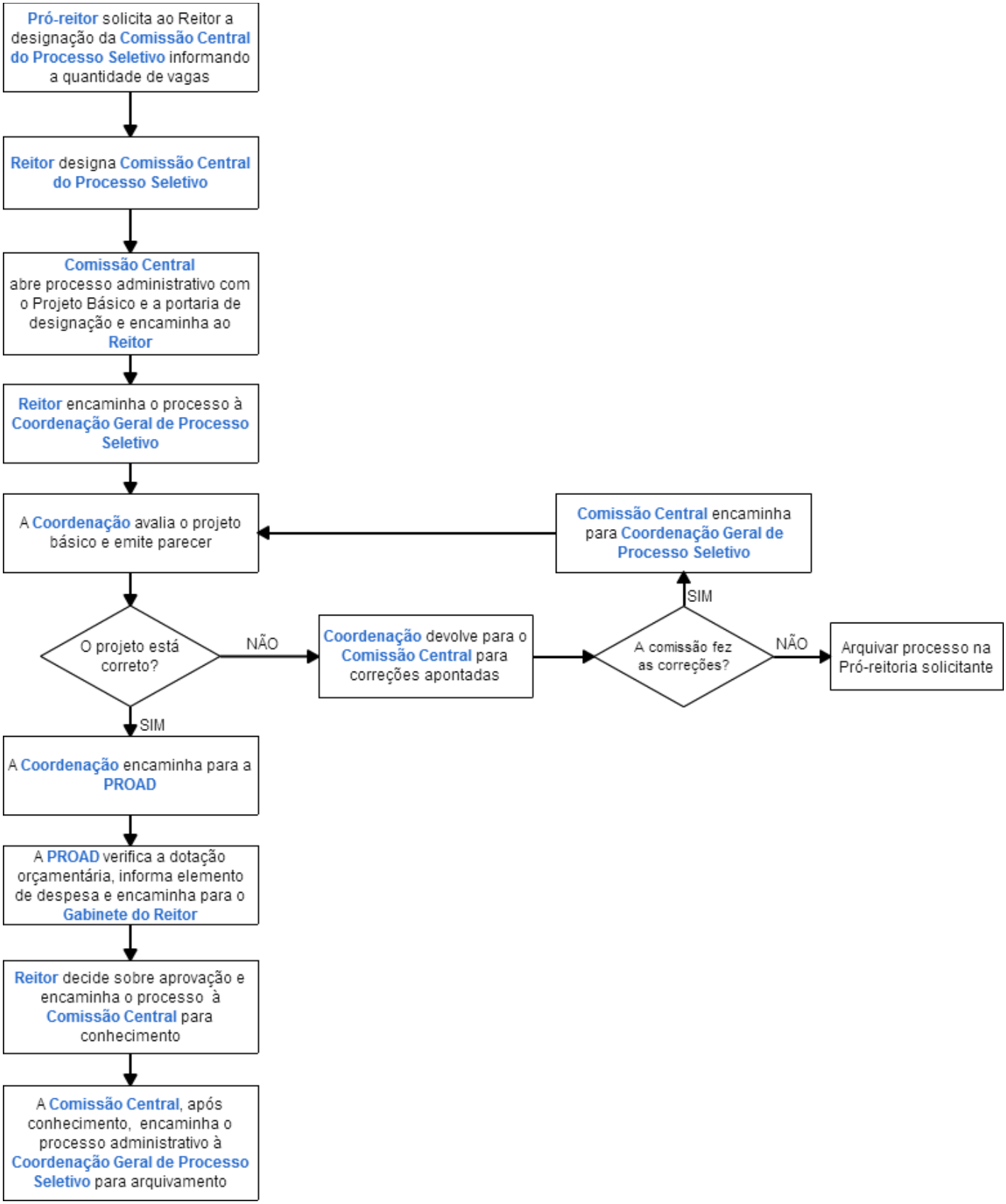
FLUXO DEMANDANTE PRO-REITORIA IFES